ANOPHÈLE

Planeur de début

CLAP 92 Hauts-de-Seine

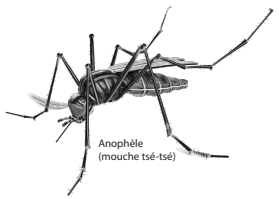

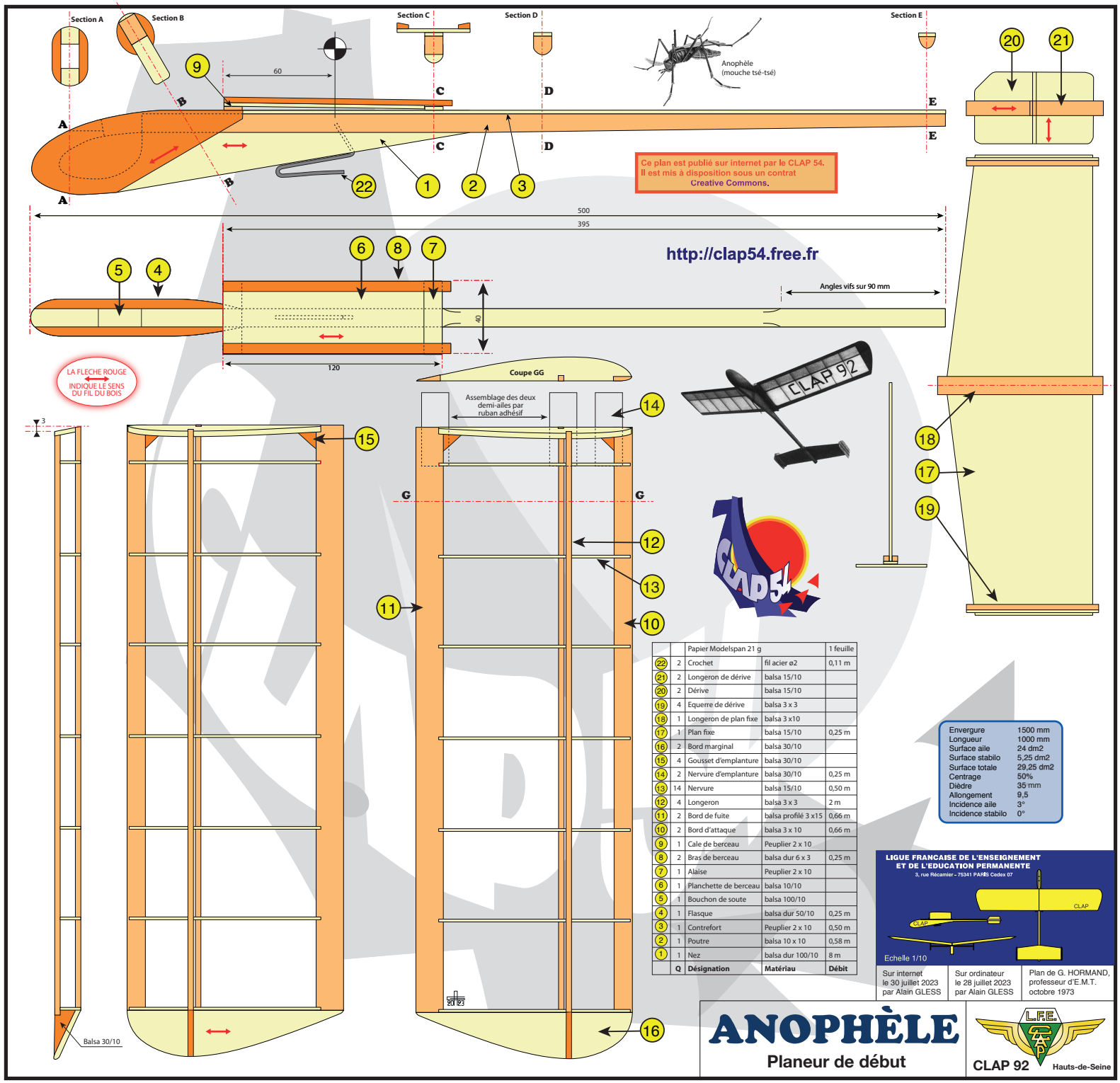

	Q	Désignation	Matériau	Débit
		Papier Modelspan 21 g		1 feuille
22	2	Crochet	fil acier ø2	0,11 m
21	2	Longeron de dérive	balsa 15/10	
20	2	Dérive	balsa 15/10	
19	4	Equerre de dérive	balsa 3 x 3	
18	1	Longeron de plan fixe	balsa 3 x10	
17	1	Plan fixe	balsa 15/10	0,25 m
16	2	Bord marginal	balsa 30/10	
15	4	Gousset d'emplanture	balsa 30/10	
14	2	Nervure d'emplanture	balsa 30/10	0,25 m
13	14	Nervure	balsa 15/10	0,50 m
12	4	Longeron	balsa 3 x 3	2 m
11	2	Bord de fuite	balsa profilé 3 x15	0,66 m
10	2	Bord d'attaque	balsa 3 x 10	0,66 m
9	1	Cale de berceau	Peuplier 2 x 10	
8	2	Bras de berceau	balsa dur 6 x 3	0,25 m
7	1	Alaise	Peuplier 2 x 10	
6	1	Planchette de berceau	balsa 10/10	
5	1	Bouchon de soute	balsa 100/10	
4	1	Flasque	balsa dur 50/10	0,25 m
3	1	Contrefort	Peuplier 2 x 10	0,50 m
2	1	Poutre	balsa 10 x 10	0,58 m
1	1	Nez	balsa dur 100/10	8 m

Envergure	1500 mm
Longueur	1000 mm
Surface aile	24 dm2
Surface stabilo	5,25 dm2
Surface totale	29,25 dm2
Centrage	50%
Dièdre	35 mm
Allongement	9,5
Incidence aile	3°
Incidence stabilo	0°

LIGUE FRANCAISE DE L'ENSEIGNEMENT ET DE L'EDUCATION PERMANENTE
3, rue Récamier - 75341 PARIS Cedex 07

Echelle 1/10

Sur internet le 30 juillet 2023 par Alain GLESS	Sur ordinateur le 28 juillet 2023 par Alain GLESS	Plan de G. HORMAND, professeur d'E.M.T. octobre 1973

ANOPHÈLE
Planeur de début
CLAP 92 Hauts-de-Seine